

L'épreuve du bac la plus difficile: 4 heures sans portable!

Edito

Les cahiers et les livres sont rangés, le cartable au placard, les derniers jours de l'école se sont passés dans la bonne humeur.



Petits et grands se sont dits au revoir avec une petite larme au coin des yeux." On se retrouve à la rentrée prochaine, c'est promis".

Nous venons d'avoir confirmation que notre rentrée se fera sur des semaines de 4 jours.

Bel été, bonnes vacances, profitez bien. Repos et convivialité seront au programme des vacances allodiennes et au 20 août pour brader dans les rues de LALLEU.

Agenda



- samedis matin: marché à Thourie
- 4 juillet: sortie scolaire de PS et MS
- 7 juillet: vive les GRANDES vacances
- 7/8 juillet: festival les P'tits Fous de lecture- Petit Fougeray
- 8 juillet: après-midi jeux bretons dans la cour de l'école de Lalleu
- 8 juillet: fête An Alloz- repas sur réservation
- 14 juillet: feux d'artifices Thourie
- 15 juillet: feux d'artifice à Ercée en Lamée
- 28 juillet: don du sang Janzé
- 20 août: braderie de Lalleu- Comité des Fêtes
- 27 août: braderie de Coësmes
- 16 sept: Yoga à Lalleu

Le conseil municipal vous informe



Résultats Élections législatives candidats	1er tour		Commune de LALLEU		4ème circonscription	
	nuances	voix	% inscrits	% exprimés	% inscrits	% exprimés
M Gael LE BOHEC	REM	82	19,07	40,80	21,49	42,02
M CHRISTIAN LECHEVALIER	FN	37	8,60	18,41	5,59	10,92
M Marc MARTIN	FI	22	5,12	10,95	6,99	13,66
M Jean Marc CARREAU	LR	20	4,65	9,95	5,36	10,49
M Franck PICHOT	SOC	14	3,26	6,97	6,25	12,22
Mme S TRICHET-ALLAIRE	ECO	8	1,86	3,98	2,07	4,04
M Philippe BONNIN	DVG	7	1,63	3,48	1,03	2,02
Mme NELLY ROSAIS	DLF	5	1,16	2,49	0,77	1,51
Mme Sandra CHIRAZI	EXG	3	0,70	1,49	0,46	0,91
Mme Elisabeth DROUIN	EXD	2	0,47	1,00	0,26	0,51
Mme Jocelyne DEVRIENDT	ECO	1	0,23	0,50	0,56	1,09
Mme Maud CALLAC	DIV	0	0,00	0,00	0,31	0,60
TOTAL EXPRIME		201	46,75	100,00	51,14	100,00
2ème tour						
M Gael LE BOHEC	REM	102	23,72	60,71	25,08	61,75
M Marc MARTIN	FI	66	15,35	39,29	15,54	38,25
TOTAL EXPRIME		168	39,07	100,00	40,62	100,00

Infos mairie

Lundi, Mardi, Mercredi : 9h00-12h00 / 13h30-17h30

Jeudi : fermée

Vendredi : 9h00-12h00 / 13h30-16h30

02 99 43 12 32 / mairie@lalleu.fr

Fermeture été: du 24 juillet au 16 août 2017

COLLECTE POUBELLES: samedi 12 août au lieu du mardi 15 août.



Dégustation de produits locaux d'An Alloz et cadeaux ont comblé les papas Allodiens pour leur fête dimanche 18 juin.



ERRATUM PJJ n°30: Dessins de Pâques

Premier prix des petits: Elouan

Premier prix des moyens: Romain et Mathéo

Premier prix des grands: Carla

FORMATION AUTISME

Le Centre Ressources Autisme organise dans chaque département breton une formation d'aide aux aidants pour les parents d'adultes avec autisme. Cette formation est gratuite, prévue pour 20 personnes par département, et se déroulera entre septembre et décembre 2017 sur 3 journées et demi. L'objectif de la formation est d'apporter aux aidants des connaissances spécifiques sur l'autisme et des conseils.

Contact: CRA au 02 98 89 47 78 , à

doc@cra.bzh, et sur www.cra.bzh

Date limite d'inscription au 13/07/2017.

CANICULE QUAND TU NOUS TIENS

La première période de CANICULE vient de se terminer et nous n'étions qu'en Juin. Que vous soyez petit ou grand, jeunes ou moins jeunes **PENSEZ A VOUS DÉSALTÉRER ET VOUS PROTÉGER DU SOLEIL.**

La casquette et la crème solaire sont indispensables pour éviter les brûlures et la peau qui pèle. S'il fait trop chaud, restez à l'intérieur à regarder le tour de France !!!!

INSCRIPTION A L'ÉCOLE de LALLEU

Il est important de se présenter en premier lieu à la Mairie accompagné de votre livret de famille .

Vous pourrez ensuite prendre RDV avec la directrice de l'école Fleur EL HIMER 0299431581.

Bibliothèque de Lalleu

LES JEUX BRETONS



SAMEDI 8 JUILLET 2017

A partir de 16h00

**Dans la cour de l'école de Lalleu
(à partir de 19h30 soirée repas An Alloz)**

**Animation pour toute la famille
Organisée par la bibliothèque
et la commission Culture et Communication**

Venez découvrir un nouveau livre, une activité culturelle, et pourquoi pas nous en parler! Inscription gratuite

Bibliothèque de Lalleu - école de Lalleu - ouverte le samedi et dimanche de 11h à 12h

DEVENEZ BENEVOLE pour la bibliothèque: 06 26 15 24 23

Le p'tit journal de Lalleu - lepetitjournaldelalleu@gmail.com

Comité de rédaction: C. Digue, N. Simon, L. Neveu, E. Prime, T. Lassalle *B.legoff*

Mairie de Lalleu - 6 rue des Hortensias - 35 320 Lalleu

tel: 02 99 43 12 32 - mail: mairie@lalleu.fr - www.lalleu.fr

LE CHANTIER D'INSERTION RECRUTE

Chantier accueillant 8 personnes
CDD de 4 à 24 mois



Objectif: réadaptation professionnelle, acquisition de compétences, insertion durable.

Travaux d'aménagements extérieurs

Renseignements: Communauté de Communes du Grand

Fougeray: 02.99.08.44.80 / 06.75.25.07.24

paegf@bretagneportede Loire.fr

insertiongf@bretagneportede Loire.fr



FESTIVAL P'TITS FOUS DE LECTURE

Le Petit Fougeray vous invite aux "P'tits Fous de lecture", son premier salon littérature jeunesse et BD, le samedi 8 juillet, de 10h à 19h.

Des auteurs en dédicace, des ateliers pour tous les âges, des expositions, des livres, des contes et une animation musicale vous attendent.

Et en ouverture, une veillée contée le vendredi 7 juillet de 20h à minuit.

GRATUIT- espace scénique derrière l'école YAKRIVAS- LE PETIT FOUGERAY

OFFICE DES SPORTS DU SEL DE BRETAGNE

Du 10 au 12 juillet 2017: animations sportives pour les 8-10 ans (COMPLET)

Animations sportives des vacances d'automne: du 23 au 25 octobre 2017

Inscriptions pour les écoles multi-sports le samedi 2 septembre 2017 au forum de Chanteloup de 9h à 12h : reprise des écoles multisports (pour les enfants de 3 à 10 ans) à partir du lundi 4 septembre

Renseignements: Yann LEMASSON- 06 78 07 89 49

osc-leseldebretagne@orange.fr

DECHETTERIE BAIN DE BGNE

Du 1er avril au 31 octobre: Lundi et samedi de 9h à 12h30 et de 14h à 18h30, mercredi et vendredi de 14h à 18h30

SPANC

Le Service Public d'Assainissement Non Collectif, situé à Bain de Bretagne, est destiné aux usagers n'étant pas raccordés au tout à l'égout. Le technicien Clément DUBOIS ou la responsable du service Graziella VALLÉE sont à votre écoute.

Pour tout renseignement: 02.99.43.36.36



SANS PESTICIDES, NATURELLEMENT!

Utilisation réglementée : La LOI LABBÉ

1^{er} Janvier 2019 : Interdiction aux particuliers d'utiliser des produits phytopharmaceutiques*

**Sauf produits de biocontrôle et utilisables en agriculture biologique*

Les produits phytopharmaceutiques, familièrement appelés « pesticides », sont des produits composés de matières actives destinés à tuer les herbes dites "mauvaises" et certains animaux dits ravageurs ou à lutter contre les maladies des cultures.

Vos enfants sont particulièrement exposés aux pesticides.

Cela peut provoquer : allergies, brûlures, **cancers**, **malformations congénitales**, problèmes d'infertilité et **neurologiques** ou encore un affaiblissement du système immunitaire.

Afin de protéger notre santé et notre environnement, **arrêtons d'utiliser des pesticides** et orientons nous vers des **techniques dites alternatives**.

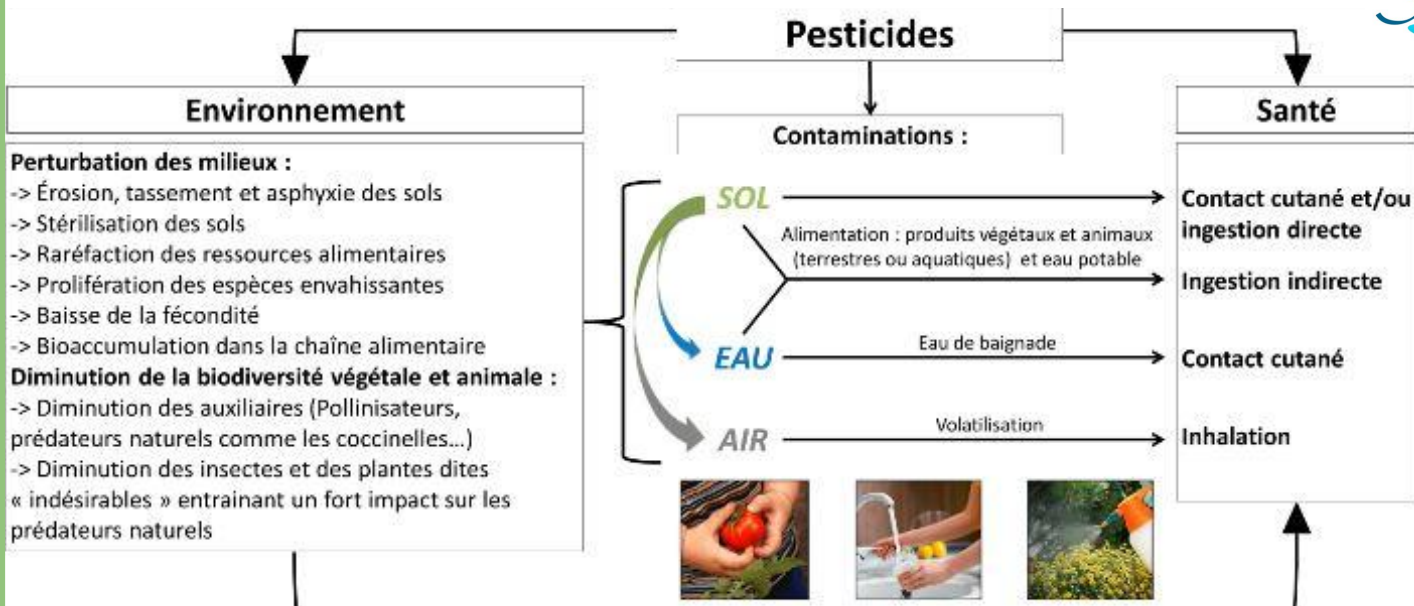

Racontez-nous Lalleu

Qu'est ce que tu fabriques à l'école maternelle?

Quel parent n'a pas un jour rêvé d'être une petite souris pour aller voir ce qui se passe dans cette fameuse classe si mystérieuse dont ne nous parle jamais notre poussin! La semaine du 15 au 22 mai 2017, Fleur El Himer, directrice de l'école de Lalleu, a ouvert ses portes aux parents désireux de découvrir cet univers. Pour vous j'ai tenté l'expérience...

Nous étions 2 mamans présentes dans la classe ce mercredi 17 mai. La journée a débuté par des activités libres et la prise de contact en douceur avec les deux "curieuses invitées". Puis un temps d'échange en groupe permet aux élèves de se retrouver. La discussion se met en place, tout le monde participe un peu, il faut lever la main pour prendre la parole, les petits se dandinent sur le banc et les moyens restent sages. Quel jour sommes-nous? Combien d'enfants présents? Positionner le chiffre sur le tableau... Mais la grande question de ce matin est: où est donc passé le poisson de la classe et qui sont ces nouvelles bestioles dans l'aquarium? Wahou, des têtards?! Et voila Fleur qui se lance dans le récit de l'histoire de la vie... du crapaud.



Pour finir cette immersion, nous avons participé à l'activité dirigée, file indienne direction la salle de motricité, petite collation, devinette et hop la récré.

Nos petits bouts ne chôment pas, les maîtresses et ATSEM non plus. Disponibles et patientes, elles guident nos têtes blondes vers la connaissance. Merci à elles de nous avoir ouvert les portes de l'école, pour que notre rêve de petite souris se réalise.



Réunions du conseil municipal

du 12 mai 2017

Présents : Mmes DIGUE, COTTIER, NEVEU, MALEUVRE, PRIME
Mrs JAGAUT, LASSALLE, ÉTENDARD, CLÉMENT, CHOLLET

Excusé : Mr BOURDEAU avec pouvoir à Mme DIGUE.

Absents : Mmes CROIXMARIE, HAMON, Mrs BARREL et LURTON.

Les p'tits boulots

C'est la nouvelle appellation de l'opération «argent de poche». Suite à des obligations juridiques des changements ont eu lieu : il est maintenant nécessaire de déclarer toute embauche à l'URSAFF avec cotisations salariales, et contrat de travail. La COM.COM a décidé de prendre en charge une vacation pour la commune de la LALLEU.

UN seul jeune pourra être embauché par notre commune selon la nouvelle version. Le jeune embauché sera donc vacataire et recevra un salaire net de 134€ net pour 17 heures de travail pour la semaine effectuée. Toute la partie administrative sera assurée par la commune et la COM.COM reversera ce montant plus les charges patronales.

Vote : Pour : 10 Abstention : 1

Informations diverses

L'appartement de la commune est de nouveau loué.

Projet Cimetière: L'entreprise MOQUET de Châteaubriant a été retenue pour faire l'aménagement du projet. Il nous restera à faire la rénovation du cabanon en peinture et quelques plantations. Le tout sera normalement terminé pour le mois de novembre. La commission cimetière va se réunir prochainement pour établir le règlement interne de celui-ci.

Nous vous rappelons que si vous voulez nous aider à faire un recensement du cimetière par rapport aux anciennes familles de Lalleu, vous pouvez vous inscrire en mairie. D'avance nous vous remercions.

Une rencontre interne a eu lieu avec Mr Alain David: Vice-Président en charge du développement économique, de l'emploi et du tourisme au sein de la Communauté de Communes. Celui-ci nous a parlé de différents projets qui vont avoir lieu sur notre territoire.

Un projet important est en train de se mettre en place sur le territoire de Guipry-Messac, celui-ci devrait apporter des emplois concrets et saisonniers (pour nos jeunes). Il s'agit du projet AVALLONYS sur la légende du ROI ARTHUR « au futur ».

Ce projet se fera sur 80 ha (ancien site de Butagaz). Il aura pour but de toucher l'esprit familial. L'aspect touristique y est évoqué par rapport aux chambres d'hôtes, aux tables d'hôtes. La Communauté de Commune Bretagne Porte de Loire est donc en train de voir comment faire évoluer l'enrichissement d'accueil de nos communes avec des aides financières qui pourront être apporté aux différents projets. Nous ne manquerons pas de vous faire savoir la suite de ce dossier.



lepetitjournaldelalleu@gmail.com

du 9 juin 2017

Présents : Mmes DIGUE, PRIME, MALEUVRE, Mrs JAGAUT, LASSALLE, BOURDEAU, ÉTENDARD, CHOLLET, CLÉMENT.

Absents excusés : Mmes COTTIER, NEVEU, CROIXMARIE

Absents : Mme HAMON, Mrs BARREL et LURTON

Analyse des TAP et suite à donner pour la rentrée scolaire 2017 2018

Mme le Maire informe le conseil qu'une réunion a eu lieu le 29 mai dernier avec les directrices des écoles du RPI les commissions scolaires et les Maires pour analyser les temps de TAP. Il en ressort que les enfants sont fatigués plus en fin de semaine, que cela entraîne également une surcharge de travail auprès du personnel de l'école, une dépense financière qui n'est pas à négliger même si les aides de l'état et du département ont été reçues mais que ces dernières diminuent au fil des années. Un conseil d'école va également avoir lieu et il sera demandé l'avis de celui-ci.

Il est demandé au conseil municipal de se positionner sur la continuité des TAP, sachant que seul l'accord du recteur de l'académie et la promulgation du décret pourront mettre fin aux TAP.

Vote pour la continuité des TAP :

Abstentions: 0 Pour: 0 Contre: 9

Départ des CM2 : Calculatrices

Comme chaque année les élèves de CM2 de Thourie quittent l'école avec des calculatrices offertes par les municipalités.

9 enfants de Lalleu affronteront la 6ième avec leur calculatrice dans le sac à dos.

Coût 9x17€=153€ reversés à Thourie

Vote : Pour: 9

Amende de Police pour la subvention du département

Le département nous a accordé une subvention de 4000€ « amende de police » pour la création des futurs ralentisseurs qui seront implantés prochainement.

Vote pour acceptation :

Pour: 9

Taxe d'assainissement pour l'année 2018

Comme l'année passée, il est proposé de ne pas augmenter le tarif assainissement.

Celui-ci reste donc au tarif de 98.46€.

Vote: Pour 9

du 23 juin 2017

Présents : Mmes DIGUE COTTIER, PRIME, MALEUVRE et NEVEU, Mrs JAGAUT, LASSALLE, ÉTENDARD, CLÉMENT.

Absents excusés : Mme, CROIXMARIE, Mr CHOLLET

Absents : Mme HAMON, Mrs BARREL, LURTON, et BOURDEAU

Présentation du PADD (Projet d'Aménagement et de Développement Durables)

Mr Jean-François RAULT, chargé de mission urbanisme et environnement à Bretagne Porte de Loire Communauté présente au conseil municipal les principaux enjeux du futur PLUI avec 3 orientations générales : l'Economie, Le cadre de vie, et L'Habitat.

Chaque élu ayant reçu une première version du document écrit, il leur est proposé de faire part de leurs remarques. Un échange intéressant de questions-réponses a eu lieu, sur les zones d'habitation, les anciennes bâtisses en pierre à réhabiliter, l'agriculture, les zones humides, la particularité des STECAL (Secteur de Taille et de Capacité Limité), l'inventaire des artisans et commerçants de notre commune, le petit patrimoine bâti.

Concernant les artisans en campagne JF RAULT rappelle qu'il n'est pas de la volonté de bloquer le développement des artisans déjà installés mais que dans le cadre de nouvelles créations ceux ci seront amenés à s'installer dans les zones d'activités prévues à cet effet. D'autre part il faudra faire un inventaire de l'existant et des besoins d'agrandissement afin de prévoir des STECAL d'ACTIVITÉ nécessaire.

Nous allons donc devoir procéder à l'inventaire des bâtisses en pierre qui à ce jour ne sont pas des maisons d'habitation et qui pourraient le devenir. Si vous êtes concernés vous allez recevoir un courrier pour information et nous devons prendre les bâtisses en photo afin qu'elles soient répertoriées. Si toutefois vous ne recevez pas de courrier n'hésitez pas à passer en mairie pour vous faire répertorier.

Les questions relatives au PADD sont alors épuisées, la tenue de ce débat est formalisée par la présente délibération
Reprise du conseil après 1h30 de débat.

Vote du tarif cantine avec l'établissement ESAT de Retiers pour la rentrée scolaire 2017_2018

Tarif enfant: 3.46€ HT (3.80€ TTC)

Tarif adulte: 5.76€ HT (6.33€ TTC)

Vote : pour 9

Engagement de la commune pour le Zéro Phyto

Une première analyse a eu lieu concernant l'entretien des espaces verts de la commune. Il s'avère que notre agent communal est actuellement seul, que l'entretien des espaces verts représente une durée de l'activité non négligeable et surtout au niveau du cimetière.

Nous rappelons que nous sommes engagés dans une charte d'environnement qui est d'employer Zéro phyto sur la commune au niveau 5. Il nous est possible de rester en Zéro phyto mais de passer au niveau 2. Le passage en Niveau 2 dans le cimetière permettra le traitement des mauvaises herbes avec un produit phyto en respectant les distances par rapport au ruisseau, et à la pente du cimetière. Seule contrainte sera de fermer au public le cimetière pendant 24 heures à la suite de ce traitement.

La question se pose pour un local Zéro-phyto, une habilitation par rapport à notre employé communal.

Il est également demandé si une entreprise extérieure peut faire le travail ? le tout reste à analyser.

Vote pour le passage de la charte au niveau 2

Pour: 9

Modification des horaires du poste de travail de Marie VILLOUX à l'école .

Suite à la modification des TAP, la préfecture nous a demandé de faire un dossier avec des informations concernant les nouveaux horaires de l'école. Ce dossier a donc été préparé par la commission scolaire et Mme Le Maire. Le conseil d'école a eu lieu le 15 juin et a donné un avis favorable pour l'arrêt des TAP au sein du RPI. Nous attendons donc le passage du décret (début juillet) et l'avis de l'inspecteur d'Académie pour un retour d'école à 4 jours.

Cependant, il était important de prévoir une modification d'horaire du contrat de travail de Mme VILLOUX pour cette future rentrée.

Le nouveau contrat sera de 19h50 /semaine annualisé

Vote : Pour: 9

Opérations « p'tits boulots » de la Com.Com

Suite à cette nouvelle réforme deux jeunes ont déposé leur candidature. Vu le travail de « p'tits boulots » sur la commune, il est proposé de prendre ces 2 jeunes: 1 à la charge de la Com.Com et l'autre à la charge de la commune.

Montant des salaires bruts :240.21€

Les jeunes embauchés sont Chloé ROULLIER ET Killian CLÉMENT. Ils seront présents sur la commune courant juillet et interviendront principalement à l'école pour la remise en état de diverses choses. Ils seront suivis par Brigitte, Carole , Marie, Caroline et Laurent .

Divers

Les panneaux de signalisation sont commandés et nous espérons pouvoir les installer rapidement. Laurent sera aidé par l'entreprise BOISNARD.

La vie de la commune



vous donne rendez-vous à...

An Alloz
EPICERIE

LALLEU
Place de l'Eglise

samedi à 19 h 30 **8 juillet** 2017

SOIRÉE MUSICALE

Animation pour tous
karaoke années 60/70/80

Animations pour enfants
• sculptures sur ballons
• maquillages réalisés par Cirkanou

RESTAURATION SUR PLACE
- jambon à l'os à la broche, pommes de terre, et tartelette aux pommes
- buvette (bière Sainte-Colombe...)

TARIF :
8 €/adulte
4 €/enfant

Pensez à réserver avant le 2 juillet au 02 99 43 79 03 - 06 20 13 89 32

UN CHAPITEAU EST A VOTRE DISPOSITION

An Alloz ne répond ni des vols, ni des accidents.
L'alcool est déconseillé pour la santé, à consommer avec modération.

SOIREE PAELLA le samedi 30 septembre à partir de 19h30 salle polyvalente de LALLEU

Réservation au 06 13 30 88 97 ou
Au 02 99 44 35 78
billets à vendre à An Alloz

Punch
Paella royale
Fromage salade
Bavarois et sa crème
anglaise
1 bouteille de vin pour 4

Organisation: Ass Anciens combattants
Veuves et citoyens de la paix de lalleu



Les p'tites annonces

VIDE MAISON LALLEU

Bonjour, Nous organisons un vide maison

Le 14/15/16 JUILLET 2017 de 10h à 20h

Lieu Dit 3 la pouardiere 35320 LALLEU

Beaucoup de choix: MEUBLES / CANAPÉ / MATÉRIELS / ET ENCORE PLEINS D'AUTRES CHOSES

Informations: 06 21 13 74 16 ou 06 14 57 95 26

VENEZ NOMBREUX et PASSEZ L'INFO



Kurma yoga, pause thé, yoga nidra et assise.

Samedi 16 septembre Lalleu de 14h15 à 19h

Contact : 02 99 43 17 90 ou ecoleym@orange.fr

Maison du Yoga de Bretagne, la haute Jambuère, 35320 Lalleu

Spécial solidarité

Bonjour,
je me présente, BBR, 44 ans, marié, père de 3 enfants et maçon (N4P2).

Il y a un peu plus d'un an (le 30/11/15), j'ai perdu ma jambe gauche au travail, sur le chantier du métro de Rennes, place St Anne. Je m'en sort bien, je ne devrais pas être là. Depuis, je remarque, je reconduis, je nage beaucoup pour le cardio (moi qui nageais comme un caillou!) et là je réalise une VAE pour devenir formateur en maçonnerie. Encore en arrêt de travail, je me remets gentiment, mais ma vie a bien changé. Je manque encore cruellement de mobilité.

Il existe cependant plus performant que ma prothèse, ce qui me permettrait de monter les marches en pas alterné par exemple, de courir, de retourner à la boxe thaï, de faire du vélo, mais ça coûte un bras, et c'est non remboursé.

Bien évidemment, je serai un jour indemnisé pour toute cette histoire, un jour ... mais ça va être long, 3 à 5 ans minimum selon l'avocat.

Du coup j'ai besoin de votre aide, je ne vois que ça. En contrepartie de celle-ci, vous recevrez mon 7ème et nouvel album, TOTEM

Mais aussi un BEST OF BIG BRO fraîchement démoulé, du cd pressé, du tee shirt. Parce que je suis aussi dans le son depuis mon adolescence, HIP HOP MOMO. Plusieurs clips sont visibles sur Youtube d'ailleurs.

Mon rap n'a pas la langue 2 bois parce qu'il est biopic / il a la jambe 2 bois et bientôt il sera bionic.

Un GRAND MERCI d'avance pour votre participation.

PROTECTION

Bertrand LE GOFF



Pour participer rendez-vous sur la plateforme

<http://bigbrothon.potoroz.com/>

Renseignements Bertrand 0661777974